



**MinAgricultura**  
Ministerio de Agricultura  
y Desarrollo Rural

100 AÑOS

**PROSPERIDAD  
PARA TODOS**

# **CADENA FORESTAL, MADERA, TABLEROS, MUEBLES Y OTROS PRODUCTOS DE MADERA**

**MARTHA LUCIA CASTAÑEDA FARFAN**  
**Secretaria Técnica Nacional – Cadena Forestal**  
*Ministerio de Agricultura y Desarrollo Rural*

**Bogotá–Marzo 2015**



## CAPÍTULO 1. GENERALIDADES CADENA FORESTAL, DE MADERA, TABLEROS, MUEBLES Y PRODUCTOS DE MADERA

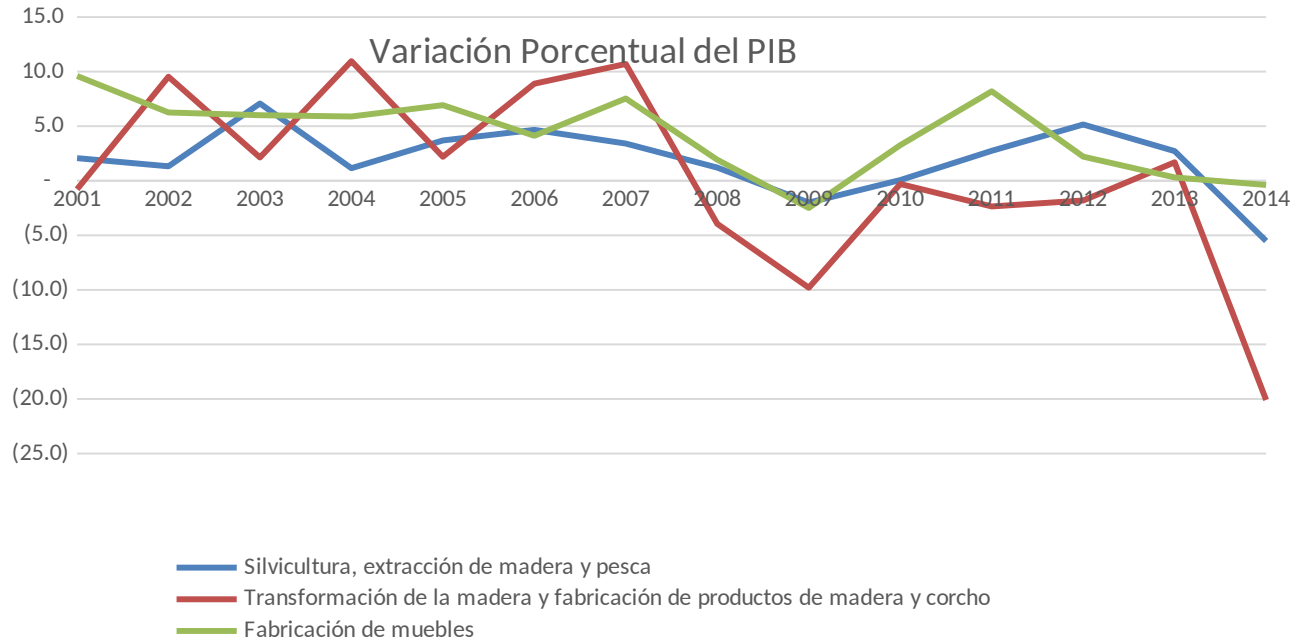

Fuente : DANE

Esta publicación incluye los resultados obtenidos de las cuentas anuales 2012 definitivo y 2013 provisional, con lo cual se ajustan los valores trimestrales.

Nota metodológica: Por la metodología de índices encadenados el valor correspondiente al total del valor agregado y el PIB no corresponde a la sumatoria de sus componentes

<sup>P</sup> Cifras Provisionales

<sup>Pr</sup> Cifras Preliminares

Fecha: marzo 20 de 2015



# ZONIFICACION AREAS POTENCIALES PARA REFORESTACION COMERCIAL (UPRA-2014)

DEPARTAMENTO		CATEGORÍA DE APTITUD							
Nombre	Área (ha)	Apto		Moderadamente Apto		Marginalmente Apto		No Apto	
		Area (ha)	%	Area (ha)	%	Area (ha)	%	Area (ha)	%
AM AZONAS	10.891.832,5	0,0	0,0%	4.246,0	0,0%	16.150,8	0,1%	10.871.435,8	99,8%
ANTIOQUIA	6.294.884,1	1.464.227,1	23,3%	696.131,9	11,1%	432.912,0	6,9%	3.701.613,1	58,8%
ARAUCA	2.380.208,0	19.996,4	0,8%	154.971,1	6,5%	426.223,6	17,9%	1.779.016,9	74,7%
ATLANTICO	330.801,5	70.426,6	21,3%	22.392,6	6,8%	874,2	0,3%	237.108,0	71,7%
BOLIVAR	2.664.625,1	224.559,4	8,4%	168.623,4	6,3%	162.890,0	6,1%	2.108.552,3	79,1%
BOYACA	2.317.476,0	330.068,8	14,2%	163.352,1	7,0%	230.691,6	10,0%	1.593.363,5	68,8%
CALDAS	743.889,5	170.736,7	23,0%	71.555,0	9,6%	37.407,2	5,0%	464.190,7	62,4%
CAQUETA	9.010.822,9	23.034,0	0,3%	333.209,3	3,7%	929.410,4	10,3%	7.725.169,2	85,7%
CASANARE	4.434.139,3	57.356,0	1,3%	183.514,8	4,1%	887.892,8	20,0%	3.305.375,7	74,5%
CAUCA	3.123.987,2	210.532,8	6,7%	355.411,4	11,4%	273.397,2	8,8%	2.284.645,7	73,1%
CESAR	2.253.709,4	507.809,6	22,5%	223.982,1	9,9%	235.181,6	10,4%	1.286.736,2	57,1%
CHOCO	4.810.229,1	14.825,4	0,3%	70.730,1	1,5%	123.606,8	2,6%	4.601.066,7	95,7%
CORDOBA	2.499.340,4	720.853,9	28,8%	349.542,6	14,0%	208.856,3	8,4%	1.220.087,6	48,8%
CUNDINAMARCA	2.398.437,5	298.311,0	12,4%	302.924,4	12,6%	358.461,0	14,9%	1.438.741,0	60,0%
GUAINIA	7.133.466,7	0,0	0,0%	975,3	0,0%	14.394,9	0,2%	7.118.096,6	99,8%
GUAVIARE	5.557.911,6	1.226,4	0,0%	70.751,5	1,3%	306.648,6	5,5%	5.179.285,1	93,2%
HUILA	1.813.533,4	129.842,1	7,2%	228.831,3	12,6%	206.718,9	11,4%	1.248.141,2	68,8%
LAGUAJIRA	2.049.002,0	62.856,2	3,1%	41.755,7	2,0%	47.819,7	2,3%	1.896.570,4	92,6%
MAGDALENA	2.313.958,8	551.559,6	23,8%	350.136,5	15,1%	178.379,3	7,7%	1.233.883,4	53,3%
META	8.555.024,8	520.160,0	6,1%	912.830,3	10,7%	1.821.658,8	21,3%	5.300.375,7	62,0%
NARIÑO	3.140.327,3	218.058,8	6,9%	187.846,7	6,0%	169.856,0	5,4%	2.564.565,8	81,7%
NORTE DE SANTANDE	2.181.721,6	130.005,3	6,0%	184.504,7	8,5%	352.189,9	16,1%	1.515.021,7	69,4%
PUTUMAYO	2.582.070,2	8.648,9	0,3%	30.271,8	1,2%	341.924,4	13,2%	2.201.225,1	85,3%
QUINDIO	193.217,1	39.521,5	20,5%	43.402,7	22,5%	10.872,2	5,6%	99.420,6	51,5%
RISARALDA	356.034,9	79.339,0	22,3%	35.530,5	10,0%	16.387,8	4,6%	224.777,6	63,1%
SANTANDER	3.054.326,1	606.947,0	19,9%	375.414,2	12,3%	306.154,8	10,0%	1.765.810,2	57,8%
SUCRE	1.071.391,0	204.659,1	19,1%	73.504,9	6,9%	40.905,3	3,8%	752.321,6	70,2%
TOLIMA	2.415.020,1	351.481,5	14,6%	267.162,3	11,1%	216.881,2	9,0%	1.579.495,1	65,4%
VALLE DEL CAUCA	2.073.630,7	240.999,2	11,6%	196.237,4	9,5%	113.276,4	5,5%	1.523.117,8	73,5%
VAUPES	5.333.296,0	0,0	0,0%	0,0	0,0%	44.824,8	0,8%	5.288.471,2	99,2%
VICHADA	10.008.705,4	399,9	0,0%	117.954,7	1,2%	2.816.866,9	28,1%	7.073.483,9	70,7%
	<b>113.987.020,1</b>	<b>7.258.442,4</b>	<b>6,4%</b>	<b>6.217.697,2</b>	<b>5,5%</b>	<b>11.329.715,3</b>	<b>9,9%</b>	<b>89.181.165,3</b>	<b>78,2%</b>

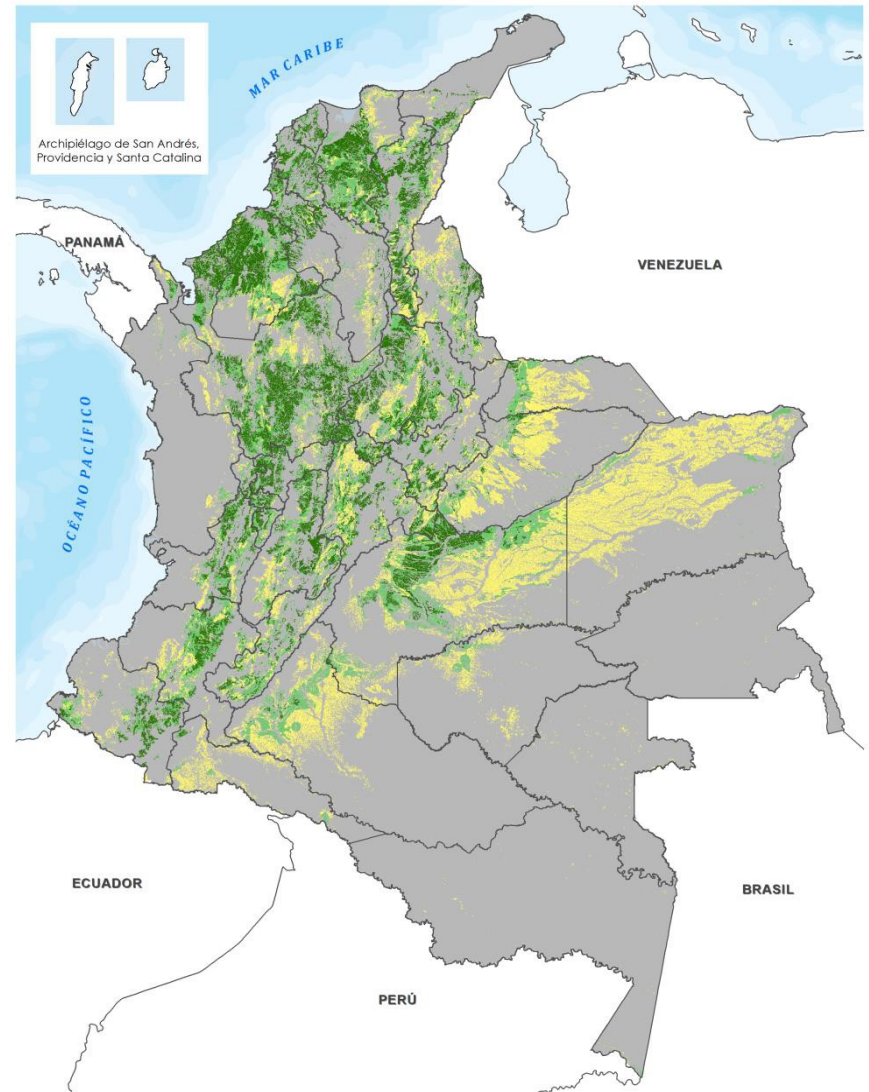



## CATEGORIAS DE APTITUD TOTAL

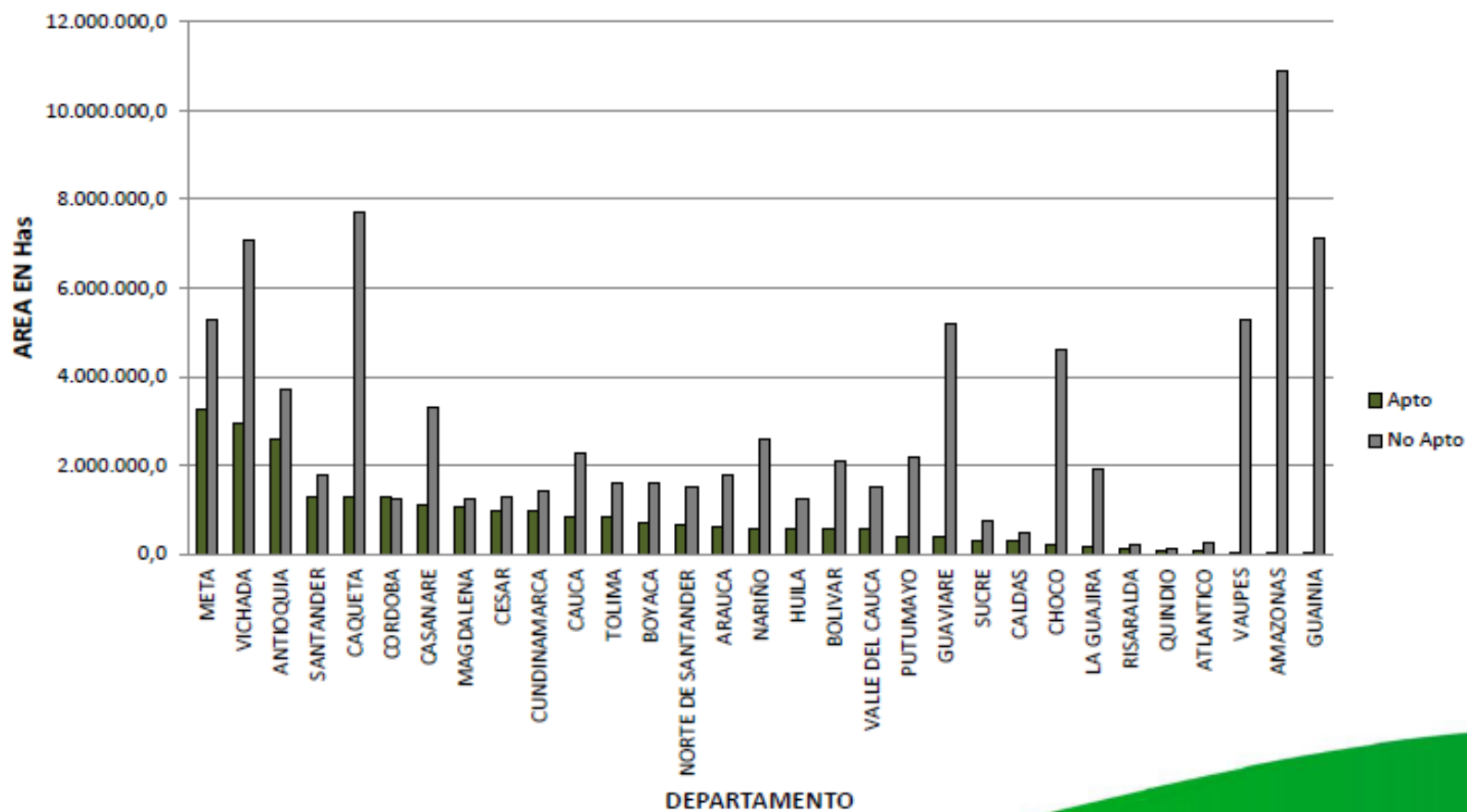

FUENTE: UPRA, JUN 2014



## CATEGORIAS DE APTITUD

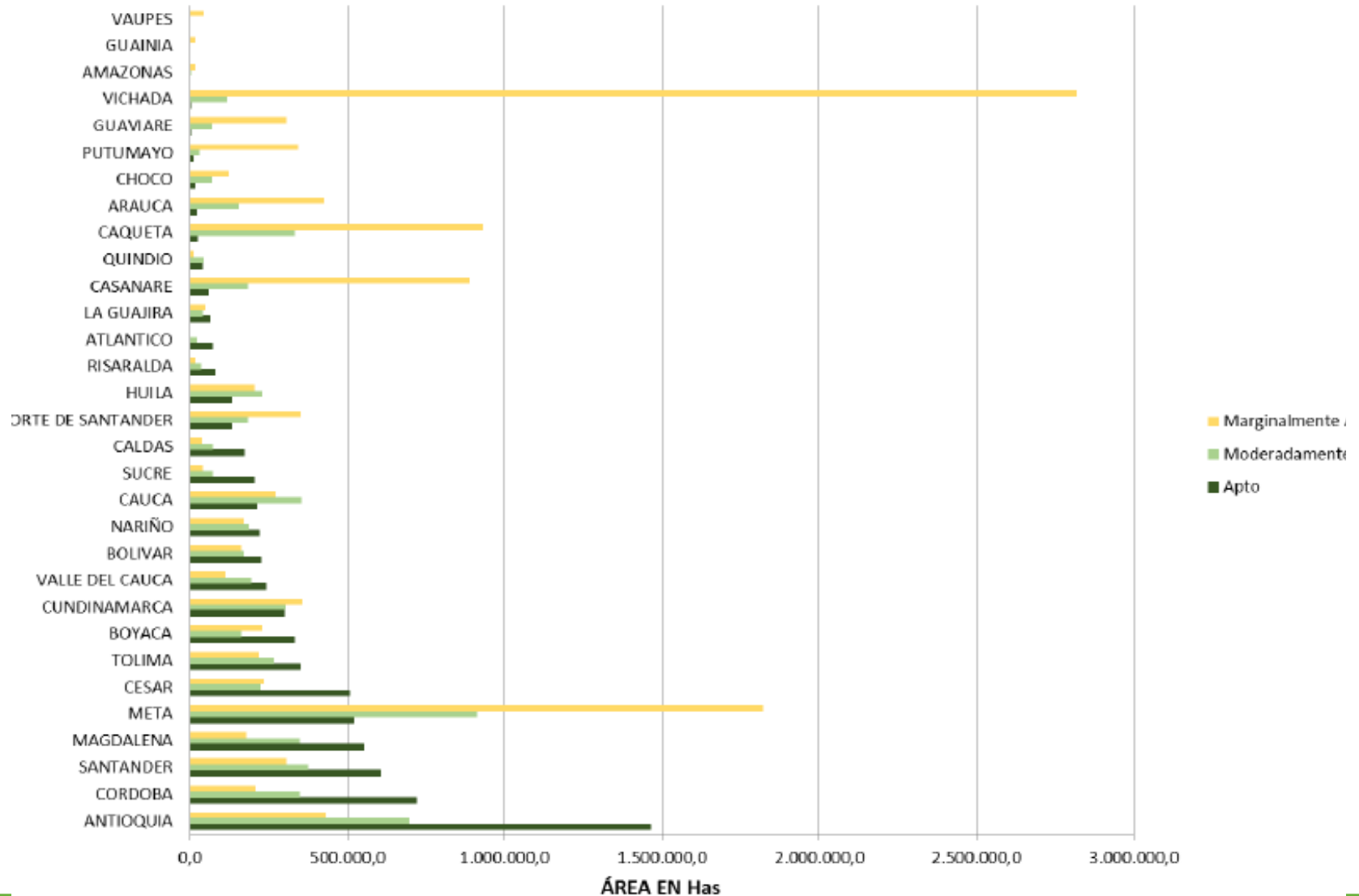

# Área Reforestada e Inversión

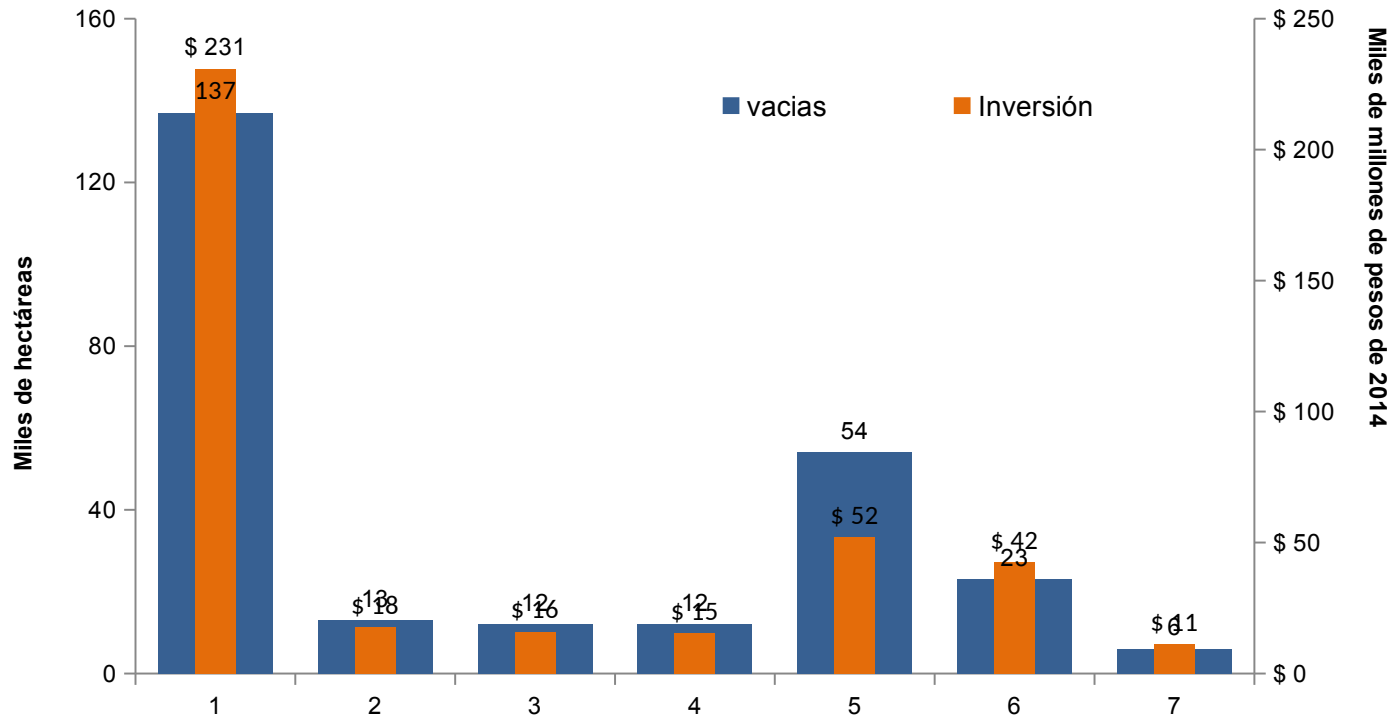

## Regiones beneficiarias del CIF 214 (Ha)

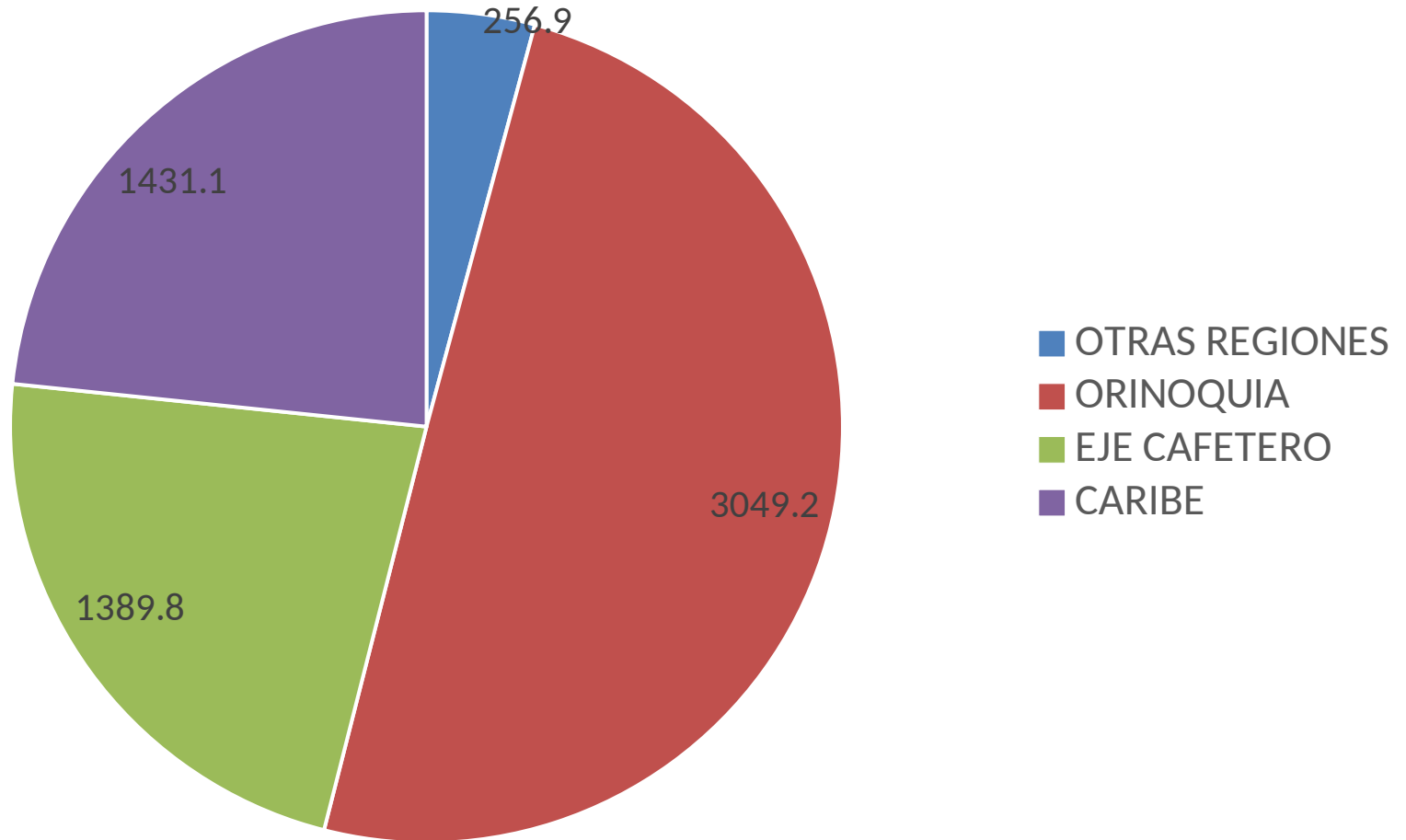





# BALANZA COMERCIAL CADENA FORESTAL – MADERA (MILES USD)

	2006	2007	2008	2009	2010	2011	2012	2013	2014	2015 (FEB)
EXPORTACION	39432,1703	67700,8864	69401,3	46000,0677	34866,9822	33170,8868	44461,4087	42994,4381	54450,2115	3484,11985
IMPORTACION	121824,323	156986,491	165256,423	162181,855	220836,58	246994,858	273592,522	290381,151	345900,01	1348988,76
BALANZA	-82392,1523	89285,6046	-95855,1227	-116181,788	-185969,597	-213823,971	-229131,113	-247386,713	-291449,799	-1345504,64

Balanza comercial (44-Madera, carbón vegetal y manufacturas de madera) Valor Miles Dol





# BALANZA COMERCIAL CADENA FORESTAL - MADERA (TON)

## 44-Madera, carbón vegetal y manufacturas de madera

	2006	2007	2008	2009	2010	2011	2012	2013	2014	2015 (FEB)
EXPORTACIONES	79021	87789	71363	71531	67502	54197	76246	91297	118818	8939
IMPORTACIONES	64497	95734	112535	97202	141840	166649	195895	211123	248201	345900
BALANZA	14524	-7945	-41172	-25672	-74338	-112452	-119649	-119827	-129383	-336961

Balanza comercial (44-Madera, carbón vegetal y manufacturas de madera) Toneladas





## APOYOS, INCENTIVOS Y FINANCIAMIENTO FORESTAL 2010- 2014

\$Millones

PROGRAMA	2010	2011	2012	2013	2014	2015*	TOTAL
<b>I. APOYOS DIRECTOS</b>	<b>15.069</b>	<b>15.452</b>	<b>99.588</b>	<b>60.676</b>	<b>15.032</b>	<b>40.303</b>	<b>246.120</b>
Certificado de Incentivo Forestal -CIF (incluye caucho)	15.000	15.300	99.141	60.250	14.037	40.170	<b>189.691</b>
Seguro Agropecuario	69	152	447	426	995	133	<b>1.094</b>
<b>II. APOYOS FINANCIAMIENTO</b>	<b>1.654</b>	<b>1.306</b>	<b>392</b>	<b>233</b>	<b>135</b>	<b>-</b>	<b>3.584</b>
ICR	956	1.306	391	233	135	0	<b>2.885</b>
LEG	698	0	1	0	0	0	<b>699</b>
<b>TOTAL APOYOS</b>	<b>16.724</b>	<b>16.757</b>	<b>99.980</b>	<b>60.909</b>	<b>15.167</b>	<b>40.303</b>	<b>194.369</b>
<b>III. CRÉDITOS FINAGRO</b>	<b>8.277</b>	<b>17.924</b>	<b>12.618</b>	<b>11.307</b>	<b>6.689</b>	<b>578</b>	<b>50.126</b>
Crédito	8.277	17.924	12.618	11.307	6.689	578	<b>57.394</b>
<b>TOTAL APOYOS Y CRÉDITO</b>	<b>25.001</b>	<b>34.681</b>	<b>112.598</b>	<b>72.216</b>	<b>21.856</b>	<b>40.881</b>	<b>244.496</b>

Fuente: MADR-FINAGRO



## Balanza comercial (47-Pastas de madera, desperdicios de papel o cartón) Toneladas

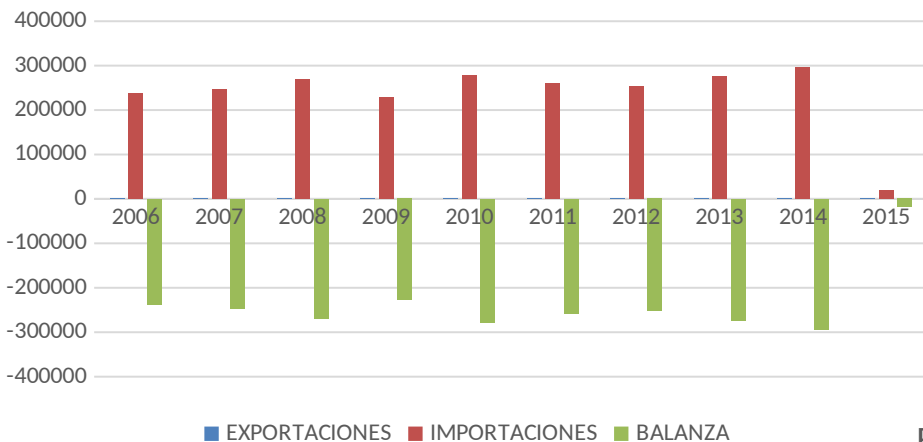

## Balanza comercial (47-Pastas de madera, desperdicios de papel o cartón) Valor Miles Dol

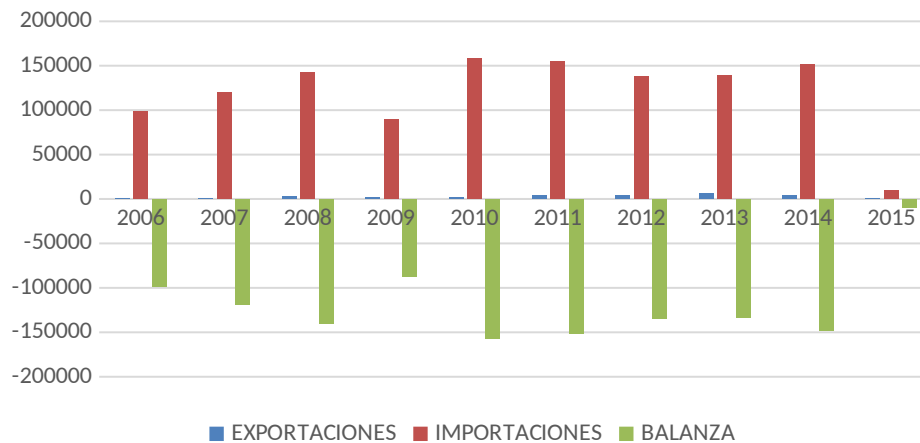



## Balanza comercial (94-Muebles) Valor Miles



## Balanza comercial (94-Muebles) toneladas

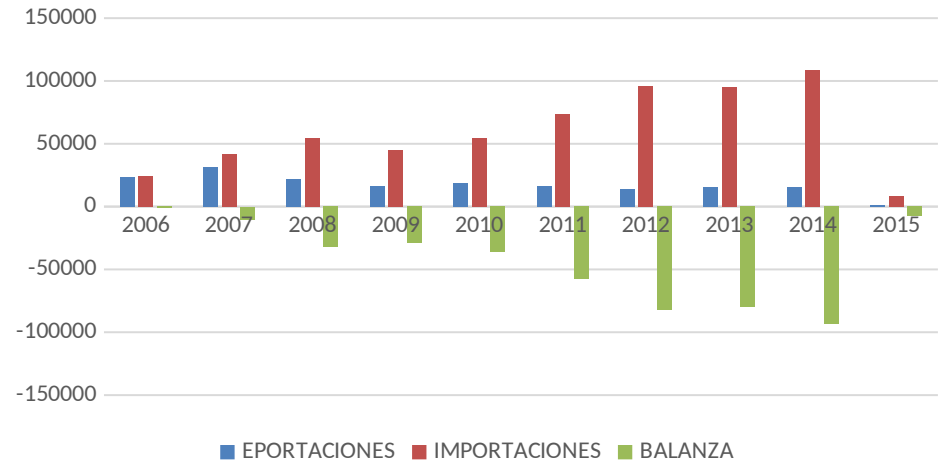



## Seguro Agropecuario 2015 (enero)

Valor prima \$	Valor del incentivo \$	Área asegurada (Ha)	Valor asegurado \$
221454773	132872862	3244,3	9500865365

### ÁREA DE PLANTACIONES FORESTALES ASEGURADA 2015

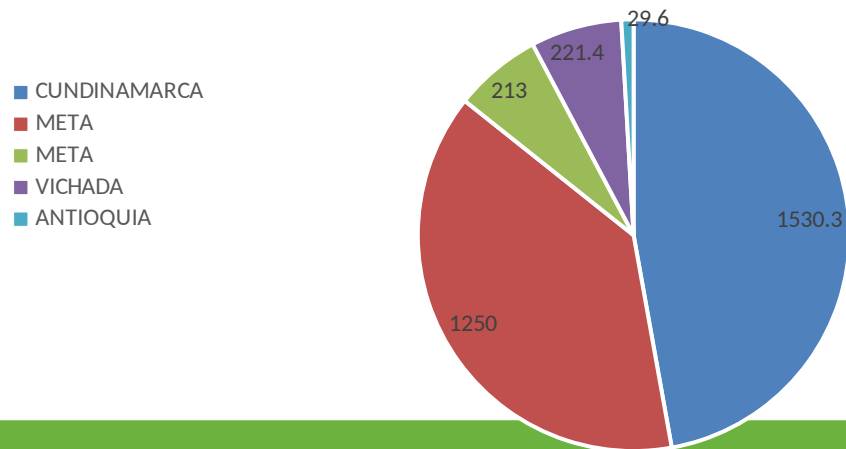



## Crédito FINAGRO CADENA FORESTAL 2015 Valor Millones Pesos

	2015
132250-Aprovechamiento de bosques	0
141500-Sostenimiento bosques	125
151150-Siembra bosques	392,16422
151151-RENOVACION BOSQUES	0
151160-Siembra y sostenimiento etapa improducti	61
347250-Infraestructura para forestales	0
447300-Equipos para forestales	0
547200-adequación de tierras para activ. forest	0
<b>TOTAL</b>	<b>578,16422</b>



## Crédito Finagro

Cifras en Millones de Pesos

AÑO	Nº DE CREDITOS	ACTIVIDAD	VALOR CREDITOS
2009	65	SIEMBRA Y MANTENIMIENTO	13.182
2010	48	SIEMBRA Y MANTENIMIENTO	5.406
2011	82	SIEMBRA Y MANTENIMIENTO, ADECUACIÓN, MAQUINARIA	14.258
2012	64	SIEMBRE Y MANTENIMIENTO, ADECUACIÓN, MAQUINARIA	12.064
2013	72	SIEMBRA Y MANTENIMIENTO Y MAQUINARIA	10.905
2014	49	SIEMBRA Y MANTENIMIENTO Y MAQUINARIA	3.507
TOTAL	380		59.322



# GRACIAS

[www.minagricultura.gov.co](http://www.minagricultura.gov.co)

[Cadena\\_forestal@minagricultura.gov.co](mailto:Cadena_forestal@minagricultura.gov.co)

[cadenaforestalcolombia@gmail.com](mailto:cadenaforestalcolombia@gmail.com)

Teléfono: 2543300